



FALKE

Geräteprogramm

für Traktoren, Hof-, Rad- und Teleskoplader

Preisliste 2016

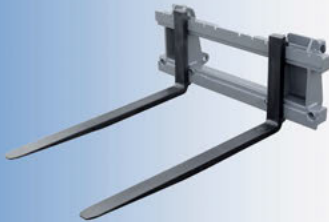
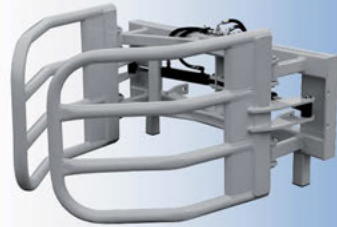
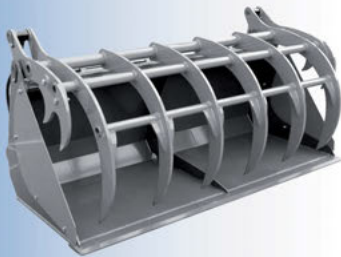

Merkner & Söhne

Anbaugeräte

Seite 3 - 6

Ballenzange
Ballengabel
Ballentransportgerät
Holzgreifer
Palettengabel
Adapter

Minilader / Hoflader

Seite 7 - 10

Schaufel
Krokodilgabel
Krokodilschaufel
Greifschaufel
Silagegutschneider
Schiebeschild
Kehrbesen

Frontlader

Seite 11 - 16

Schaufel
Gabel
Krokodilgabel
Krokodilschaufel
Greifschaufel
Silagegutschneider
Ballenschneider
Schiebeschild
Kehrbesen

Teleskoplader / Radlader

Seite 17 - 21

Schaufel
Krokodilgabel
Krokodilschaufel
Greifschaufel
Ballenschneider
Silagegutschneider

Viehzucht

Seite 22 - 23

Futtermittelverteiler

Einstreuen

Seite 24

Einstreugerät



Rundballenzange 1 Zylinder

Modell	für Ballen	Tragkraft	Gewicht	Preis
UBG	0,90 m - 1,80 m	1000 kg	195 kg	900,00 €

- Maße: 1160 mm x 780 mm x 1360 mm
- Öffnungsweite: 2100 mm
- Rohr: 60 mm x 3,2 mm
- EURO-Aufnahme



Rundballenzange 2 Zylinder

Modell	für Ballen	Tragkraft	Gewicht	Preis
UBG2C	0,90 m - 1,80 m	1000 kg	200 kg	1.070,00 €

- Maße: 1160 mm x 780 mm x 1360 mm
- Öffnungsweite: 2100 mm
- Rohr: 60 mm x 3,2 mm
- EURO-Aufnahme



Ballengreifer Smart

Modell	für Ballen	Tragkraft	Gewicht	Preis
UBGS	0,80 m - 1,60 m	1000 kg	165 kg	900,00 €

- Maße: 1160 mm x 700 mm x 1200 mm
- Öffnungsweite: 1920 mm
- Rohr: 48 mm x 3,2 mm
- EURO-Aufnahme



Quaderballenzange

Modell	für Ballen	Tragkraft	Gewicht	Preis
USBG	0,70 m - 2,10 m	1000 kg	300 kg	1.370,00 €

- Maße: 1380 mm x 570 mm x 1100 mm
- Öffnungsweite: 2100 mm
- Rohr: 60 mm x 3,2 mm
- EURO-Aufnahme



Ballentransportgerät mechanisch

Modell	für Ballen	Tragkraft	Gewicht	Preis
UBTM	1,20 m - 1,80 m	1000 kg	120 kg	400,00 €

- Maße: 130 mm x 950 mm x 1460 mm
- Arbeitsbreite: 950 mm - 1330 mm
- Rohr: 1100 mm x 90 mm
- EURO-Aufnahme

Vorfracht bei Sammeladung:

40,00 €



Ballentransportgerät hydraulisch

Modell	für Ballen	Tragkraft	Gewicht	Preis
UBTH	0,80 m - 1,80 m	1000 kg	190 kg	930,00 €

- Maße: 1300 mm x 950 mm x 1200 mm
- Arbeitsbreite: 790 mm - 1460 mm
- Rohr: 1100 mm x 90 mm, Zinkenlänge: 1200 mm
- EURO-Aufnahme



Ballengabel 2 Zinken

Modell	Breite	Gewicht	Tragkraft	Zinken	Preis
UBF2T	1,14 m	70 kg	800 kg	2	270,00 €

- Maße: 610 mm x 1140 mm
- Zinkenlänge: 1100 mm
- Abstand: 750 mm
- EURO-Aufnahme



Ballengabel 3 Zinken

Modell	Breite	Gewicht	Tragkraft	Zinken	Preis
UBF3T	1,14 m	120 kg	800 kg	1 / 3	470,00 €

- Maße: 1200 mm x 1140 mm
- Zinken oben: 500 mm, Zinken unten: 1100 mm
- Zinkenabstand unten: 370 mm
- EURO-Aufnahme



Ballengabel für 2 Ballen
+ Big Bag Haken

Modell	Breite	Gewicht	Tragkraft	Zinken	Preis
UFF2B	1,45 m	150 kg	1000 kg	4 / 5	800,00 €
UFF2BB	1,45 m	150 kg	1000 kg	2 / 5	970,00 €

- Maße: 1320 mm x 1200 mm
- Zinken oben: 500 mm, Zinken unten: 1100 mm
- Zinkenabstand oben: 660 mm, Zinkenabstand unten: 330 mm
- Tragkraft Big Bag Haken: 1000 kg
- 1 Zinken max. Tragkraft: 600 kg
- EURO-Aufnahme



Ballengabel Teleskop

Modell	Breite	Gewicht	Tragkraft	Zinken	Preis
XLUBFT	2,00 m	175 kg	1500 kg	4 / 5	1.500,00 €

- Maße: 1900 mm x 1400 mm
- Zinken oben: 600 mm, Zinken unten: 1200 mm
- Zinkenabstand unten: 500/800/500 mm
- EURO-Aufnahme

Vorracht bei Sammelladung:

40,00 €



Holzgreiferaufsatz auf Palettenrahmen

Modell	Breite	Tragkraft	Gewicht	Preis
UPG1	0,20 m	1000 kg	40 kg	730,00 €

- Maße: 1130 mm x 430 mm
- Öffnungsweite: 510 mm
- bestimmt für Palettenrahmen FEM 2A



Holzgreifer - 1 Oberzange

Modell	Breite	Tragkraft	Gewicht	Preis
UWG1	0,70 m	1000 kg	130 kg	1.200,00 €

- Maße: 630 mm x 600 mm
- Öffnungsweite: 135 mm - 1025 mm
- Abstand: 700 mm
- EURO-Aufnahme



Holzgreifer - 2 Oberzangen

Modell	Breite	Tragkraft	Gewicht	Preis
UWG2	1,30 m	1200 kg	240 kg	1.970,00 €

- Maße: 780 mm x 970 mm
- Öffnungsweite: 135 mm - 835 mm
- Abstand: 1300 mm
- EURO-Aufnahme



Holzgreifer - 2 Oberzangen MAXI

Modell	Breite	Tragkraft	Gewicht	Preis
UWG2M	1,30 m	2500 kg	500 kg	4.170,00 €

- Maße: 1360 mm x 1500 mm
- Öffnungsweite: 600 mm - 1470 mm
- Abstand: 1300 mm
- EURO-Aufnahme



Holzgreifer - 2 Oberzangen TELESKOP

Modell	Breite	Tragkraft	Gewicht	Preis
XLUWG2	2,10 m	2500 kg	700 kg	4.830,00 €

- Maße: 1200 mm x 1400 mm
- Öffnungsweite: 160 mm - 1200 mm
- Abstand: 2000 mm
- EURO-Aufnahme

Vorfracht bei Sammelladung:

40,00 €



Palettengabel 1,6 to



Palettengabel 2,0 to



Palettengabel 2,0 to mit Aufsatz



Palettengabel 2,5 to hydraulisch



Palettengabel TELESKOP



Adapter



Schlepperdreieck + Aufnahmedreieck KAT II

Modell	Breite	Gewicht	Tragkraft	Gabellänge	Preis
UPF16	1,20 m	140 kg	1600 kg	1200 mm	600,00 €

- Palettenrahmen: 1200 mm x 410 mm x 18 mm (ohne Aufnahme)
- EURO-Aufnahme

Modell	Breite	Gewicht	Tragkraft	Gabellänge	Preis
UPF20	1,25 m	165 kg	2000 kg	1200 mm	700,00 €

- Palettenrahmen: 1250 mm x 410mm x 100 mm (ohne Aufnahme)
- EURO-Aufnahme

Modell	Breite	Gewicht	Tragkraft	Gabellänge	Preis
UPF20P	1,25 m	190 kg	2000 kg	1200 mm	880,00 €

- Palettenrahmen: 1250 mm x 1160 mm x 100 mm (ohne Aufnahme)
- EURO-Aufnahme

Modell	Breite	Gewicht	Tragkraft	Gabellänge	Preis
UPF25H	1,20 m	215 kg	2500 kg	1200 mm	1.170,00 €

- Palettenrahmen: 1200 mm x 500 mm x 120 mm (ohne Aufnahme)
- EURO-Aufnahme

Modell	Breite	Gewicht	Tragkraft	Gabellänge	Preis
XLPF25/12	1,20 m	200 kg	2500 kg	1200 mm	970,00 €
XLPF25/15	1,20 m	220 kg	2500 kg	1500 mm	1.230,00 €
XLPF30/15	1,20 m	260 kg	3000 kg	1500 mm	1.600,00 €
XLPF40/15	1,20 m	1500 kg	4000 kg	1500 mm	1.830,00 €

- Palettenrahmen: 1250 mm x 405 (505) mm x 30 mm (ohne Aufnahme)
- EURO-Aufnahme

Modell	Anbau	Abmessung	Gewicht	Preis
AUD3P/E	3-Punkt/EURO	1200 mm x 830 mm x 290 mm	75 kg	470,00 €
AUD3P/E	EURO/MINI	1200 mm x 500 mm x 160 mm	100 kg - 130 kg	530,00 €
AUD3P/E	EURO/TELESKOP	1200 mm x 500 mm x 160 mm	120 kg - 190 kg	630,00 €

Modell	Anbau	Abmessung	Gewicht	Preis
AT2M	Schlepperdreieck	845 mm x 560 mm	35 kg	145,00 €
AT2F	Aufnahmedreieck	845 mm x 560 mm	15 kg	55,00 €

Vorfracht bei Sammelladung:

40,00 €



Standardschaufel

Modell	Breite	Gewicht	Volumen	Preis
SSB090	0,90 m	95 kg	0,24 m³	450,00 €
SSB110	1,10 m	110 kg	0,29 m³	470,00 €
SSB120	1,20 m	115 kg	0,32 m³	480,00 €
SSB140	1,40 m	140 kg	0,37 m³	500,00 €
SSB150	1,50 m	150 kg	0,40 m³	520,00 €
SSB160	1,60 m	155 kg	0,43 m³	570,00 €
SSB180	1,80 m	165 kg	0,46 m³	580,00 €

- Maße: 620 mm x 830 mm
- Wanddicke: Mantel 4 mm, Seiten 5 mm
- verschleißfeste Schürfleiste: 400 HB 110 mm x 12 mm
- verstärkt mit Rippen
- Minilader/Hoflader-Aufnahme



Volumenschaufel

Modell	Breite	Gewicht	Volumen	Preis
SVB120	1,20 m	172 kg	0,44 m³	570,00 €
SVB140	1,40 m	196 kg	0,51 m³	600,00 €
SVB150	1,50 m	208 kg	0,55 m³	630,00 €
SVB160	1,60 m	220 kg	0,59 m³	670,00 €
SVB180	1,80 m	232 kg	0,63 m³	700,00 €

- Maße: 620 mm x 940 mm
- Wanddicke: Mantel 5 mm, Seiten 5 mm
- verschleißfeste Schürfleiste: 400 HB 110 mm x 16 mm
- verstärkt mit Rippen
- Minilader/Hoflader-Aufnahme



Hockkippschaufel

Modell	Breite	Gewicht	Volumen	Preis
SHTB100	1,00 m	325 kg	0,40 m³	1.400,00 €
SHTB120	1,20 m	340 kg	0,48 m³	1.520,00 €
SHTB140	1,40 m	355 kg	0,56 m³	1.630,00 €
SHTB160	1,60 m	370 kg	0,64 m³	1.770,00 €
SHTB180	1,80 m	385 kg	0,72 m³	1.900,00 €

- Maße: 770 mm x 910 mm / 1060 mm
- Wanddicke: Mantel 5 mm, Seiten 6 mm
- verschleißfeste Schürfleiste: 400 HB 110 mm x 16 mm
- verstärkt mit Rippen
- Minilader/Hoflader-Aufnahme



Klappschaufel 4 in 1 LIGHT

Modell	Breite	Gewicht	Volumen	Schotterzähne	Preis
S41BL090	0,90 m	200 kg	0,23 m³	4	1.230,00 €
S41BL110	1,10 m	210 kg	0,22 m³	5	1.330,00 €
S41BL130	1,30 m	220 kg	0,26 m³	6	1.430,00 €
S41BL140	1,40 m	230 kg	0,28 m³	6	1.530,00 €
S41BL150	1,50 m	240 kg	0,30 m³	7	1.630,00 €
S41BL160	1,60 m	250 kg	0,32 m³	7	1.730,00 €
S41BL180	1,80 m	260 kg	0,34 m³	8	1.830,00 €

- Maße: 700 mm x 680 mm
- Wanddicke: Mantel 4 mm, Seiten 6 mm
- verschleißfeste Schürfleiste: 400 HB 110 mm x 16 mm
- Öffnungsweite: 700 mm
- Minilader/Hoflader-Aufnahme

Vorfracht bei Sammeladung:

40,00 €



Klappschaufel 4 in 1

Modell	Breite	Gewicht	Volumen	Schotterzähne	Preis
S41B090	0,90 m	275 kg	0,31 m³	4	1.500,00 €
S41B110	1,10 m	290 kg	0,34 m³	5	1.600,00 €
S41B130	1,30 m	305 kg	0,37 m³	6	1.700,00 €
S41B140	1,40 m	330 kg	0,40 m³	6	1.800,00 €
S41B150	1,50 m	345 kg	0,43 m³	7	1.900,00 €
S41B160	1,60 m	360 kg	0,46 m³	7	2.000,00 €
S41B180	1,80 m	390 kg	0,52 m³	8	2.100,00 €

- Maße: 810 mm x 750 mm
- Wanddicke: Mantel 6 mm, Seiten 10 mm
- verschleißfeste Schürfleiste: 400 HB 110 mm x 16 mm
- Öffnungsweite: 850 mm
- Minilader/Hoflader-Aufnahme



Kartoffelschaufel mit Einlage

Modell	Breite	Gewicht	Einlage	Volumen	Preis
SPBP120	1,20 m	180 kg	43 kg	0,30 m³	830,00 € + 170,00 €
SPBP140	1,40 m	195 kg	50 kg	0,35 m³	870,00 € + 200,00 €
SPBP160	1,60 m	210 kg	57 kg	0,40 m³	930,00 € + 230,00 €
SPBP180	1,80 m	225 kg	64 kg	0,45 m³	1.000,00 € + 260,00 €
SPBP200	2,00 m	240 kg	71 kg	0,50 m³	1.100,00 € + 290,00 €

- Maße: 640 mm x 740 mm
- Wanddicke: Mantel 4 mm, Seiten 10 mm
- verschleißfeste Schürfleiste: 400 HB 110 mm x 20 mm
- Stab Ø 22 mm
- Minilader/Hoflader-Aufnahme



Krokodilgabel

Modell	Breite	Gewicht	Volumen	Zinkenanzahl	Preis
SFWG090	0,90 m	155 kg	0,36 m³	oben 4 - unten 5	970,00 €
SFWG110	1,10 m	170 kg	0,44 m³	oben 5 - unten 6	1.000,00 €
SFWG120	1,20 m	195 kg	0,48 m³	oben 6 - unten 7	1.030,00 €
SFWG140	1,40 m	210 kg	0,56 m³	oben 7 - unten 8	1.180,00 €
SFWG150	1,50 m	220 kg	0,60 m³	oben 7 - unten 8	1.280,00 €

- Maße: 730 mm x 880 mm
- Sichel 400 mm x 12 mm, Zinkenlänge 810 mm
- Öffnungsweite: 1030 mm
- 0,90 m - 1,20 m bei 1 hydr. Zylinder, 1,40 m - 1,50 m bei 2 Zylinder
- Minilader/Hoflader-Aufnahme



Krokodilschaufel

Modell	Breite	Gewicht	Volumen	Zinkenanzahl	Preis
SBWG090	0,90 m	150 kg	0,32 m³	4	1.070,00 €
SBWG110	1,10 m	180 kg	0,40 m³	5	1.100,00 €
SBWG120	1,20 m	195 kg	0,43 m³	6	1.130,00 €
SBWG140	1,40 m	230 kg	0,50 m³	7	1.300,00 €
SBWG150	1,50 m	245 kg	0,54 m³	7	1.430,00 €

- Maße: 660 mm x 760 mm
- Wanddicke: Mantel 5 mm, Seiten 10/5 mm
- verschleißfeste Schürfleiste: 400 HB 110 mm x 12 mm
- Zinkenlänge: 600 mm
- Öffnungsweite: 1050 mm
- 0,90 m - 1,20 m bei 1 hydr. Zylinder, 1,40 m - 1,50 m bei 2 Zylinder
- Minilader/Hoflader-Aufnahme

Vorfracht bei Sammelladung:

40,00 €



Greifschaukel

Modell	Breite	Gewicht	Volumen	Sichelanzahl	Preis
SBGB090	0,90 m	250 kg	0,36 m³	3	1.270,00 €
SBGB110	1,10 m	280 kg	0,44 m³	4	1.330,00 €
SBGB120	1,20 m	295 kg	0,48 m³	4	1.400,00 €
SBGB140	1,40 m	325 kg	0,56 m³	4	1.470,00 €
SBGB150	1,50 m	340 kg	0,60 m³	5	1.530,00 €

- Maße: 780 mm x 820 mm
- Wanddicke: Mantel 5 mm, Seiten 10/5 mm
- verschleißfeste Schürfleiste: 400 HB 110 mm x 12 mm
- Sichel: 820 x 15 mm
- Öffnungsweite: 1300 mm
- 2 hydr. Zylinder
- Minilader/Hoflader-Aufnahme



Silagegutschneider

Modell	Breite	Gewicht	Volumen	Zinken	Block	Preis
SSC090	0,90 m	430 kg	0,42 m³	8	0,85 m x 0,80 m x 0,75 m	2.530,00 €
SSC110	1,10 m	437 kg	0,46 m³	9	1,05 m x 0,80 m x 0,75 m	2.730,00 €
SSC130	1,30 m	460 kg	0,55 m³	10	1,25 m x 0,80 m x 0,75 m	2.930,00 €
SSC150	1,50 m	475 kg	0,59 m³	11	1,45 m x 0,80 m x 0,75 m	3.400,00 €

- Maße: 890 mm x 1010 mm
- Wanddicke: Mantel 8 mm, Seiten 8 mm
- Zinken: 810 mm
- geschweißte Vorderschneide
- Öffnungsweite: 850 mm
- 2 hydr. Zylinder
- Minilader/Hoflader-Aufnahme



Silageschneidschaukel

Modell	Breite	Gewicht	Volumen	Preis
SSCB090	0,90 m	430 kg	0,50 m³	2.530,00 €
SSCB110	1,10 m	430 kg	0,50 m³	2.730,00 €
SSCB130	1,30 m	453 kg	0,59 m³	2.930,00 €
SSCB150	1,50 m	453 kg	0,59 m³	3.400,00 €

- Maße: 940mm x 1000 mm
- Wanddicke: Mantel 8 mm, Seiten 8 mm
- Schaufel: Mantel 6 mm, Seiten 10 mm
- verschleißfeste Schürfleiste: 400 HB 110 mm x 12 mm
- geschweißte Vorderschneide
- Öffnungsweite: 780 mm
- 2 hydr. Zylinder
- Minilader/Hoflader-Aufnahme

Vorrucht bei Sammeladung:

40,00 €



Gummischiebeschild - starr

Modell	Breite	Gewicht	Preis
SRSM150	1,50 m	165 kg	700,00 €
SRSM170	1,70 m	175 kg	770,00 €
SRSM200	2,00 m	185 kg	830,00 €
SRSM220	2,20 m	195 kg	900,00 €
SRSM260	2,60 m	205 kg	970,00 €
SRSM300	3,00 m	220 kg	1.170,00 €

- Maße: 680 mm x 400 mm
- Gummileiste: 465 mm x 40 mm - ohne Gewebeeinlage
- Seitenbiegung: 430 mm - 30°
- Minilader/Hoflader-Aufnahme



Gummischiebeschild - hydraulisch schwenkbar

Modell	Breite	Gewicht	Preis
SRSH150	1,50 m	230 kg	1.230,00 €
SRSH170	1,70 m	242 kg	1.300,00 €
SRSH200	2,00 m	265 kg	1.370,00 €
SRSH220	2,20 m	273 kg	1.430,00 €
SRSH240	2,40 m	280 kg	1.570,00 €
SRSH260	2,60 m	295 kg	1.630,00 €
SRSH300	3,00 m	315 kg	1.830,00 €

- Maße: 680 mm x 860 mm
- Gummileiste: 465 mm x 40 mm - ohne Gewebeeinlage
- Seitenbiegung: 320 mm - 42°
- 50° schwenkbar
- Minilader/Hoflader-Aufnahme



Kehrbesen

Modell	Breite	Gewicht	Preis
ZSZC150	1,50 m	150 kg	2.530,00 €
ZSZC200	2,00 m	190 kg	2.730,00 €
ZSZC250	2,50 m	230 kg	2.930,00 €
ZSZC300	3,00 m	270 kg	3.400,00 €

Aufnahmen	Preis
Gabelstapler	130,00 €
Frontlader (EURO)	200,00 €
Minilader / Hoflader	270,00 €
Teleskoplader	370,00 €

- Maße: 400 mm x 600 mm
- Bürste: Höhe 260 mm, Dicke 3 mm - Polypropylene
- 11 Bürstenreihen

Vorfahrt bei Sammelladung:

40,00 €



Standardschaufel

Modell	Breite	Gewicht	Volumen	Preis
MSB140	1,40 m	140 kg	0,45 m ³	400,00 €
MSB150	1,50 m	155 kg	0,48 m ³	420,00 €
MSB160	1,60 m	170 kg	0,51 m ³	430,00 €
MSB180	1,80 m	185 kg	0,58 m ³	500,00 €
MSB200	2,00 m	195 kg	0,64 m ³	530,00 €
MSB220	2,20 m	210 kg	0,70 m ³	710,00 €
MSB240	2,40 m	225 kg	0,77 m ³	770,00 €

- Maße: 710 mm x 810 mm
- Wanddicke: Mantel 4 mm, Seiten 5 mm
- verschleißfeste Schürfleiste: 400 HB 110 mm x 12 mm
- verstärkt mit Rippen
- EURO-Aufnahme



Volumenschaufel

Modell	Breite	Gewicht	Volumen	Preis
MVB140	1,40 m	245 kg	0,56 m ³	500,00 €
MVB150	1,50 m	255 kg	0,60 m ³	530,00 €
MVB160	1,60 m	265 kg	0,64 m ³	570,00 €
MVB180	1,80 m	280 kg	0,72 m ³	630,00 €
MVB200	2,00 m	295 kg	0,80 m ³	700,00 €
MVB220	2,20 m	310 kg	0,88 m ³	770,00 €
MVB240	2,40 m	325 kg	0,96 m ³	830,00 €

- Maße: 760 mm x 890 mm
- Wanddicke: Mantel 5 mm, Seiten 5 mm
- verschleißfeste Schürfleiste: 400 HB 110 mm x 16 mm
- verstärkt mit Rippen
- EURO-Aufnahme



Volumenschaufel MAXI

Modell	Breite	Gewicht	Volumen	Preis
MVBM180	1,80 m	400 kg	1,17 m ³	1.200,00 €
MVBM200	2,00 m	420 kg	1,30 m ³	1.300,00 €
MVBM220	2,20 m	440 kg	1,43 m ³	1.430,00 €
MVBM240	2,40 m	460 kg	1,56 m ³	1.570,00 €

- Maße: 910 mm x 1210 mm
- Wanddicke: Mantel 5 mm, Seiten 6 mm
- verschleißfeste Schürfleiste: 400 HB 150 mm x 20 mm
- verstärkt mit Rippen
- EURO-Aufnahme



Hochkippschaufel

Modell	Breite	Gewicht	Volumen	Preis
MHTB140	1,40 m	340 kg	0,56 m ³	1.530,00 €
MHTB160	1,60 m	370 kg	0,64 m ³	1.670,00 €
MHTB180	1,80 m	400 kg	0,72 m ³	1.830,00 €
MHTB200	2,00 m	430 kg	0,80 m ³	2.030,00 €
MHTB220	2,20 m	460 kg	0,88 m ³	2.300,00 €
MHTB240	2,40 m	490 kg	0,96 m ³	2.500,00 €

- Maße: 770 mm x 920/1060 mm
- Wanddicke: Mantel 5 mm, Seiten 6 mm
- verschleißfeste Schürfleiste: 400 HB 110 mm x 16 mm
- EURO-Aufnahme

Vorfracht bei Sammeladung:

40,00 €



Hochkippschaufel MAXI

Modell	Breite	Gewicht	Volumen	Preis
MHTBM180	1,80 m	630 kg	1,44 m ³	2.700,00 €
MHTBM200	2,00 m	650 kg	1,60 m ³	2.850,00 €
MHTBM220	2,20 m	670 kg	1,76 m ³	3.000,00 €
MHTBM230	2,30 m	680 kg	1,84 m ³	3.090,00 €
MHTBM250	2,50 m	700 kg	2,00 m ³	3.300,00 €

- Maße: 1120 mm x 1320/1460 mm
- Wanddicke: Mantel 5 mm, Seiten 6 mm
- verschleißfeste Schürfleiste: 400 HB 150 mm x 16 mm
- EURO-Aufnahme



Klappschaufel 4 in 1

Modell	Breite	Gewicht	Volumen	Schotterzähne	Preis
M41B140	1,40 m	330 kg	0,40 m ³	4	1.730,00 €
M41B150	1,50 m	345 kg	0,43 m ³	5	1.800,00 €
M41B160	1,60 m	360 kg	0,46 m ³	6	1.900,00 €
M41B180	1,80 m	390 kg	0,52 m ³	6	2.100,00 €
M41B200	2,00 m	420 kg	0,58 m ³	7	2.270,00 €
M41B220	2,20 m	465 kg	0,64 m ³	7	2.470,00 €
M41B240	2,40 m	495 kg	0,70 m ³	8	2.700,00 €

- Maße: 810 mm x 750 mm
- Wanddicke: Mantel 6 mm, Seiten 10 mm
- verschleißfeste Schürfleiste: 400 HB 110 mm x 16 mm
- Öffnungsweite: 850 mm
- EURO-Aufnahme



Steinkorb

Modell	Breite	Gewicht	Volumen	Preis
MSBS160	1,60 m	265 kg	0,33 m ³	1.270,00 €
MSBS200	2,00 m	320 kg	0,42 m ³	1.470,00 €
MSBS240	2,40 m	375 kg	0,50 m ³	2.070,00 €

- Maße: 720 mm x 920 mm
- Wanddicke: Seiten 12 mm
- Stab Ø 30 mm
- Abstand: 70 mm
- EURO-Aufnahme



Kartoffelschaufel

Modell	Breite	Gewicht	Volumen	Preis
MPB160	1,60 m	285 kg	0,80 m ³	1.070,00 €
MPB180	1,80 m	300 kg	0,90 m ³	1.200,00 €
MPB200	2,00 m	315 kg	1,00 m ³	1.300,00 €
MPB220	2,20 m	330 kg	1,10 m ³	1.400,00 €
MPB240	2,40 m	345 kg	1,20 m ³	1.530,00 €

- Maße: 910 mm x 1140 mm
- verschleißfeste Schürfleiste: 400 HB 150 mm x 16 mm
- Stab Ø 16 mm
- Abstand: 30 mm
- EURO-Aufnahme

Vorfracht bei Sammelladung:

40,00 €



Kartoffelschaufel mit Einlage

Modell	Breite	Gewicht	Einlage	Volumen	Preis
MBBP160	1,60 m	280 kg	102 kg	0,80 m ³	1.170,00 € + 410,00 €
MBBP180	1,80 m	300 kg	114 kg	0,90 m ³	1.300,00 € + 460,00 €
MBBP200	2,00 m	320 kg	126 kg	1,00 m ³	1.400,00 € + 510,00 €
MBBP220	2,20 m	340 kg	138 kg	1,10 m ³	1.500,00 € + 530,00 €
MBBP240	2,40 m	360 kg	150 kg	1,20 m ³	1.630,00 € + 600,00 €

- Maße: 910 mm x 1140 mm
- Wanddicke: Einlage 4 mm
- verschleißfeste Schürflaste: 400 HB 150 mm x 20 mm
- Stab Ø 22 mm
- Abstand: 70 mm
- EURO-Aufnahme



Dunggabel

Modell	Breite	Gewicht	Zinkenanzahl	Preis
MMF140	1,40 m	90 kg	8	530,00 €
MMF150	1,50 m	95 kg	8	550,00 €
MMF160	1,60 m	100 kg	8	600,00 €
MMF180	1,80 m	110 kg	9	650,00 €
MMF200	2,00 m	120 kg	10	700,00 €
MMF220	2,20 m	130 kg	11	770,00 €
MMF240	2,40 m	140 kg	12	830,00 €

- Maße: 640 mm x 870 mm
- Zinkenlänge: 810 mm
- ab 1,80 m verstärkt mit zusätzlichen Rippen
- Zinkentragrohr 80 mm x 80 mm
- EURO-Aufnahme



Krokodilgabel

Modell	Breite	Gewicht	Volumen	Zinkenanzahl	Preis
MFWG140	1,40 m	255 kg	0,77 m ³	oben 7 - unten 5	1.120,00 €
MFWG150	1,50 m	265 kg	0,82 m ³	oben 7 - unten 5	1.220,00 €
MFWG160	1,60 m	275 kg	0,88 m ³	oben 8 - unten 9	1.280,00 €
MFWG180	1,80 m	295 kg	0,99 m ³	oben 8 - unten 9	1.400,00 €
MFWG200	2,00 m	315 kg	1,10 m ³	oben 9 - unten 10	1.570,00 €
MFWG220	2,20 m	335 kg	1,21 m ³	oben 10 - unten 11	1.730,00 €
MFWG240	2,40 m	355 kg	1,32 m ³	oben 11 - unten 12	1.900,00 €

- Maße: 800 mm x 970 mm
- Zinkenlänge: oben 680 mm, unten 810 mm
- Öffnungsweite: 1280 mm
- 2 hydr. Zylinder
- EURO-Aufnahme



Krokodilschaufel

Modell	Breite	Gewicht	Volumen	Zinkenanzahl	Preis
MBWG150	1,50 m	320 kg	0,78 m ³	7	1.370,00 €
MBWG160	1,60 m	335 kg	0,83 m ³	8	1.420,00 €
MBWG180	1,80 m	390 kg	0,94 m ³	8	1.530,00 €
MBWG200	2,00 m	420 kg	1,04 m ³	9	1.700,00 €
MBWG220	2,20 m	450 kg	1,14 m ³	10	1.870,00 €
MBWG240	2,40 m	480 kg	1,25 m ³	11	2.030,00 €

- Maße: 790 mm x 920 mm
- Zinkenlänge: 680 mm
- Öffnungsweite: 1220 mm
- 2 hydr. Zylinder
- EURO-Aufnahme

Vorfracht bei Sammeladung:

40,00 €



Greifschaukel

Modell	Breite	Gewicht	Volumen	Sichelanzahl	Preis
MBGB150	1,50 m	347 kg	0,63 m³	5	1.430,00 €
MBGB160	1,60 m	363 kg	0,67 m³	5	1.500,00 €
MBGB180	1,80 m	395 kg	0,75 m³	6	1.630,00 €
MBGB200	2,00 m	427 kg	0,84 m³	6	1.760,00 €
MBGB220	2,20 m	459 kg	0,92 m³	7	1.930,00 €
MBGB240	2,40 m	491 kg	1,00 m³	7	2.100,00 €

- Maße: 780 mm x 820 mm
- Wanddicke: Mantel 5 mm, Seiten 10 mm
- verschleißfeste Schürfleiste: 400 HB 150 mm x 16 mm
- Sichel: 820 x 16 mm
- Öffnungsweite: 1300 mm
- 2 hydr. Zylinder
- EURO-Aufnahme



Greifschaukel MAXI

Modell	Breite	Gewicht	Volumen	Zinkenanzahl	Preis
MBGBM180	1,80 m	640 kg	1,03 m³	6	2.430,00 €
MBGBM200	2,00 m	670 kg	1,14 m³	6	2.500,00 €
MBGBM220	2,20 m	700 kg	1,25 m³	7	2.670,00 €
MBGBM230	2,30 m	720 kg	1,31 m³	7	2.770,00 €
MBGBM240	2,40 m	730 kg	1,37 m³	7	2.900,00 €

- Maße: 880 mm x 920 mm
- Wanddicke: Mantel 6 mm, Seiten 10 mm
- verschleißfeste Schürfleiste: 400 HB 150 mm x 20 mm
- Sichel: 920 mm x 18 mm
- Öffnungsweite: 1480 mm
- 2 hydr. Zylinder
- EURO-Aufnahme



Ballenschneider

Modell	Breite	Gewicht	Zinkenanzahl	Preis
MBC19	1,70 m / 1,90 m	450 kg	6	3.070,00 €

- Maße: 800 mm x 1100 mm
- Zinkenlänge: 1000 mm
- Öffnungsweite: 1300 mm
- geschweißte Vorderschneide
- Folienklammer
- EURO-Aufnahme



Silageschneidzange

Modell	Breite	Gewicht	Volumen	Zinken	Block	Preis
MSC110	1,10 m	430 kg	0,63 m³	6	1,05 m x 0,80 m x 0,75 m	2.630,00 €
MSC130	1,30 m	453 kg	0,75 m³	7	1,25 m x 0,80 m x 0,75 m	2.830,00 €
MSC150	1,50 m	475 kg	0,87 m³	8	1,45 m x 0,80 m x 0,75 m	3.300,00 €
MSC170	1,70 m	497 kg	0,99 m³	9	1,65 m x 0,80 m x 0,75 m	3.630,00 €

- Maße: 890 mm x 1010 mm
- Wanddicke: Mantel 8 mm, Seiten 8 mm
- Zinkenlänge: 810 mm
- geschweißte Vorderschneide
- Öffnungsweite: 850 mm
- 2 hydr. Zylinder
- EURO-Aufnahme

Vorfracht bei Sammelladung:

40,00 €



Silageschneidzange MAXI

Modell	Breite	Gewicht	Volumen	Zinken	Block	Preis
MSCM110	1,10 m	670 kg	0,87 m ³	6	1,05 m x 1,10 m x 0,75 m	3.970,00 €
MSCM130	1,30 m	693 kg	1,03 m ³	7	1,25 m x 1,10 m x 0,75 m	4.170,00 €
MSCM150	1,50 m	715 kg	1,20 m ³	8	1,45 m x 1,10 m x 0,75 m	4.630,00 €
MSCM170	1,70 m	737 kg	1,36 m ³	9	1,65 m x 1,10 m x 0,75 m	4.970,00 €

- Maße: 1180 mm x 1290 mm
- Wanddicke: Mantel 8 mm, Seiten 8 mm
- Zinkenlänge: 810 mm
- geschweißte Vorderschneide
- Öffnungsweite: 1180 mm
- 2 hydr. Zylinder
- EURO-Aufnahme



Silageschneidschaufel

Modell	Breite	Gewicht	Volumen	Preis
MSCB110	1,10 m	430 kg	0,63 m ³	2.630,00 €
MSCB130	1,30 m	453 kg	0,75 m ³	2.830,00 €
MSCB150	1,50 m	475 kg	0,87 m ³	3.300,00 €
MSCB170	1,70 m	497 kg	0,99 m ³	3.630,00 €

- Maße: 940 mm x 1000 mm
- Wanddicke: Mantel 8 mm, Seiten 8 mm
- Schaufel: Mantel 6 mm, Seiten 10 mm
- verschleißfeste Schürfleiste: 400 HB 110 mm x 12 mm
- geschweißte Vorderschneide
- Öffnungsweite: 780 mm
- 2 hydr. Zylinder
- EURO-Aufnahme



Silageschneidschaufel MAXI

Modell	Breite	Gewicht	Volumen	Preis
MSCBM110	1,10 m	670 kg	0,87 m ³	3.970,00 €
MSCBM130	1,30 m	693 kg	1,03 m ³	4.170,00 €
MSCBM150	1,50 m	715 kg	1,20 m ³	4.630,00 €
MSCBM170	1,70 m	737 kg	1,36 m ³	4.970,00 €

- Maße: 1180 mm x 1290 mm
- Wanddicke: Mantel 8 mm, Seiten 8 mm
- Schaufel: Mantel 6 mm, Seiten 10 mm
- verschleißfeste Schürfleiste: 400 HB 110 mm x 12 mm
- Öffnungsweite: 1180 mm
- 2 hydr. Zylinder
- EURO-Aufnahme

Vorfracht bei Sammeladung:

40,00 €



Gummischiebeschild - starr

Modell	Breite	Gewicht	Preis
MRSM150	1,50 m	165 kg	600,00 €
MRSM170	1,70 m	175 kg	670,00 €
MRSM200	2,00 m	185 kg	730,00 €
MRSM220	2,20 m	195 kg	800,00 €
MRSM260	2,60 m	205 kg	870,00 €
MRSM300	3,00 m	220 kg	1.070,00 €

- Maße: 680 mm x 400 mm
- Gummileiste: 465 mm x 40 mm - ohne Gewebeeinlage
- Seitenbiegung: 430 mm - 30°
- EURO-Aufnahme



Gummischiebeschild - hydraulisch schwenkbar

Modell	Breite	Gewicht	Preis
MRSH150	1,50 m	230 kg	1.130,00 €
MRSH170	1,70 m	242 kg	1.200,00 €
MRSH200	2,00 m	265 kg	1.270,00 €
MRSH220	2,20 m	273 kg	1.330,00 €
MRSH240	2,40 m	280 kg	1.470,00 €
MRSH260	2,60 m	295 kg	1.530,00 €
MRSH300	3,00 m	315 kg	1.730,00 €

- Maße: 680 mm x 860 mm
- Gummileiste: 465 mm x 40 mm - ohne Gewebeeinlage
- Seitenbiegung: 320 mm - 42°
- 50° schwenkbar
- EURO-Aufnahme



Kehrbesen

Modell	Breite	Gewicht	Preis
ZSZC150	1,50 m	150 kg	1.730,00 €
ZSZC200	2,00 m	190 kg	2.030,00 €
ZSZC250	2,50 m	230 kg	2.400,00 €
ZSZC300	3,00 m	270 kg	2.970,00 €

Aufnahmen	Preis
Gabelstapler	130,00 €
Frontlader (EURO)	200,00 €
Minilader / Hoflader	270,00 €
Teleskoplader	370,00 €

- Maße: 400 mm x 600 mm
- Bürste: Höhe 260 mm, Dicke 3 mm - Polypropylene
- 11 Bürstenreihen

Vorfracht bei Sammelladung:

40,00 €



Schwergutschaufel

- Maße: Version A: 880 mm x 985 mm
- Version B: 907 mm x 1208 mm
- Version C: 1020 mm x 1465 mm
- Version D: 1200 mm x 1550 mm
- Wanddicke: Version A: Mantel 5 mm, Seiten 6 mm
- Version B, C, D: Mantel 6 mm, Seiten 8 mm
- Schürfleiste: Version A, B, C: 400 HB 150 mm x 16 mm
- Version D: 400 HB 150 mm x 20 mm
- Teleskop-Aufnahme

Modell	Breite	Gewicht	Volumen	Preis
XLHBS180-A	1,80 m	450 kg	1,03 m³	1.290,00 €
XLHBS200-A	2,00 m	460 kg	1,14 m³	1.380,00 €
XLHBS220-A	2,20 m	480 kg	1,25 m³	1.470,00 €
XLHBS230-A	2,30 m	500 kg	1,31 m³	1.520,00 €
XLHBS240-A	2,40 m	510 kg	1,37 m³	1.560,00 €
XLHBS250-A	2,50 m	520 kg	1,43 m³	1.650,00 €

Modell	Breite	Gewicht	Volumen	Preis
XLHBS180-B	1,80 m	550 kg	1,17 m³	1.700,00 €
XLHBS200-B	2,00 m	560 kg	1,30 m³	1.890,00 €
XLHBS220-B	2,20 m	580 kg	1,43 m³	1.980,00 €
XLHBS230-B	2,30 m	600 kg	1,50 m³	2.020,00 €
XLHBS240-B	2,40 m	610 kg	1,56 m³	2.070,00 €
XLHBS250-B	2,50 m	630 kg	1,63 m³	2.160,00 €

Modell	Breite	Gewicht	Volumen	Preis
XLHBS180-C	1,80 m	610 kg	1,62 m³	1.980,00 €
XLHBS200-C	2,00 m	620 kg	1,80 m³	2.070,00 €
XLHBS220-C	2,20 m	640 kg	1,98 m³	2.210,00 €
XLHBS230-C	2,30 m	650 kg	2,07 m³	2.280,00 €
XLHBS240-C	2,40 m	660 kg	2,16 m³	2.350,00 €
XLHBS250-C	2,50 m	670 kg	2,25 m³	2.440,00 €

Modell	Breite	Gewicht	Volumen	Preis
XLHBS180-D	1,80 m	670 kg	1,98 m³	2.300,00 €
XLHBS200-D	2,00 m	700 kg	2,20 m³	2.440,00 €
XLHBS220-D	2,20 m	720 kg	2,42 m³	2.580,00 €
XLHBS230-D	2,30 m	740 kg	2,53 m³	2.645,00 €
XLHBS240-D	2,40 m	750 kg	2,64 m³	2.710,00 €
XLHBS250-D	2,50 m	770 kg	2,75 m³	2.850,00 €



Leichtgutschaufel

- Maße: Version A: 880 mm x 1060 mm
- Version B: 959 mm x 1279 mm
- Version C: 1100 mm x 1455 mm
- Version D: 1200 mm x 1550 mm
- Wanddicke: Version A, B: Mantel 5 mm, Seiten 6 mm
- Version C, D: Mantel 6 mm, Seiten 8 mm
- Schürfleiste: Version A, B: 400 HB 150 mm x 16 mm
- Version C, D: 400 HB 150 mm x 20 mm
- Teleskop-Aufnahme

Modell	Breite	Gewicht	Volumen	Preis
XLLBC180-A	1,80 m	380 kg	0,95 m³	1.200,00 €
XLLBC200-A	2,00 m	400 kg	1,06 m³	1.290,00 €
XLLBC220-A	2,20 m	410 kg	1,17 m³	1.380,00 €
XLLBC230-A	2,30 m	430 kg	1,22 m³	1.430,00 €
XLLBC240-A	2,40 m	440 kg	1,27 m³	1.470,00 €
XLLBC250-A	2,50 m	450 kg	1,33 m³	1.570,00 €

Modell	Breite	Gewicht	Volumen	Preis
XLLBC180-B	1,80 m	480 kg	1,17 m³	1.610,00 €
XLLBC200-B	2,00 m	500 kg	1,30 m³	1.700,00 €
XLLBC220-B	2,20 m	520 kg	1,43 m³	1.790,00 €
XLLBC230-B	2,30 m	530 kg	1,50 m³	1.840,00 €
XLLBC240-B	2,40 m	540 kg	1,56 m³	1.890,00 €
XLLBC250-B	2,50 m	560 kg	1,63 m³	1.980,00 €

Modell	Breite	Gewicht	Volumen	Preis
XLLBC180-C	1,80 m	540 kg	1,62 m³	1.840,00 €
XLLBC200-C	2,00 m	550 kg	1,80 m³	1.930,00 €
XLLBC220-C	2,20 m	570 kg	1,98 m³	2.020,00 €
XLLBC230-C	2,30 m	580 kg	2,07 m³	2.070,00 €
XLLBC240-C	2,40 m	590 kg	2,16 m³	2.120,00 €
XLLBC250-C	2,50 m	600 kg	2,25 m³	2.210,00 €

Modell	Breite	Gewicht	Volumen	Preis
XLLBC180-D	1,80 m	610 kg	1,98 m³	2.120,00 €
XLLBC200-D	2,00 m	630 kg	2,20 m³	2.250,00 €
XLLBC220-D	2,20 m	650 kg	2,42 m³	2.390,00 €
XLLBC230-D	2,30 m	670 kg	2,53 m³	2.460,00 €
XLLBC240-D	2,40 m	680 kg	2,64 m³	2.530,00 €
XLLBC250-D	2,50 m	700 kg	2,75 m³	2.670,00 €

Vorfracht bei Sammelladung:

40,00 €



Hochkippschaufel

Modell	Breite	Gewicht	Volumen	Preis
XLHTB180	1,80 m	780 kg	1,44 m ³	3.000,00 €
XLHTB200	2,00 m	800 kg	1,60 m ³	3.170,00 €
XLHTB220	2,20 m	820 kg	1,76 m ³	3.330,00 €
XLHTB230	2,30 m	830 kg	1,84 m ³	3.430,00 €
XLHTB250	2,50 m	840 kg	2,00 m ³	3.670,00 €

- Maße: 1120 mm x 1320/1460 mm
- Wanddicke: Mantel 6 mm, Seiten 8 mm
- verschleißfeste Schürfleiste: 400 HB 150 mm x 16 mm
- Teleskop-Aufnahme



Klappschaufel 4 in 1

Modell	Breite	Gewicht	Volumen	Schotterzähne	Preis
XL41B180	1,80 m	520 kg	0,63 m ³	5	2.870,00 €
XL41B200	2,00 m	570 kg	0,70 m ³	6	3.260,00 €
XL41B220	2,20 m	600 kg	0,77 m ³	7	3.640,00 €
XL41B230	2,30 m	620 kg	0,81 m ³	7	3.830,00 €
XL41B250	2,50 m	650 kg	0,88 m ³	8	4.025,00 €

- Maße: 940 mm x 920 mm
- Wanddicke: Mantel 6 mm, Seiten 10 + 12 mm
- verschleißfeste Schürfleiste: 3x 400 HB 150 mm x 20 mm
- Öffnungsweite: 730 mm
- Teleskop-Aufnahme



Dunggabel

Modell	Breite	Gewicht	Zinkenanzahl	Preis
XLMF200	2,00 m	450 kg	unten 10 - Seite 4	2.500,00 €
XLMF220	2,20 m	460 kg	unten 11 - Seite 4	2.570,00 €
XLMF230	2,30 m	470 kg	unten 12 - Seite 4	2.700,00 €
XLMF240	2,40 m	480 kg	unten 12 - Seite 4	2.760,00 €
XLMF250	2,50 m	500 kg	unten 13 - Seite 4	2.900,00 €
XLMF270	2,70 m	530 kg	unten 14 - Seite 4	3.070,00 €
XLMF290	2,90 m	570 kg	unten 15 - Seite 4	3.230,00 €

- Maße: 1310 mm x 1200 mm
- Zinkenlänge: 1200 mm
- Teleskop-Aufnahme



Greifgabel

Modell	Breite	Gewicht	Volumen	Sichel/Zinken	Preis
XLFGB180	1,80 m	500 kg	1,08 m ³	4 / 8	2.870,00 €
XLFGB200	2,00 m	550 kg	1,20 m ³	5 / 9	3.030,00 €
XLFGB220	2,20 m	590 kg	1,32 m ³	5 / 10	3.220,00 €
XLFGB230	2,30 m	620 kg	1,38 m ³	5 / 10	3.300,00 €
XLFGB250	2,50 m	670 kg	1,50 m ³	6 / 11	3.370,00 €

- Maße: 1160 mm x 1330 mm
- Wanddicke: Mantel 6 mm, Seiten 15 mm
- Sicheln 1025 mm x 18 mm, Zinken 1000 mm
- Öffnungsweite: 1590 mm
- 2 hydr. Zylinder
- Teleskop-Aufnahme

Vorfracht bei Sammelladung:

40,00 €



Krokodilgabel

Modell	Breite	Gewicht	Volumen	Zinkenanzahl	Preis
XLFWG180	1,80 m	470 kg	1,62 m ³	oben 8 - unten 9	2.870,00 €
XLFWG200	2,00 m	500 kg	1,80 m ³	oben 9 - unten 10	3.030,00 €
XLFWG220	2,20 m	530 kg	1,98 m ³	oben 10 - unten 11	3.220,00 €
XLFWG230	2,30 m	550 kg	2,07 m ³	oben 11 - unten 12	3.300,00 €
XLFWG250	2,50 m	580 kg	2,25 m ³	oben 12 - unten 13	3.370,00 €

- Maße: 950 mm x 1170 mm
- Wanddicke: Mantel 6 mm, Seiten 12 mm
- Zinkenlänge: oben 790 mm, unten 980 mm
- Öffnungsweite: 1560 mm
- 2 hydr. Zylinder
- Teleskoplader-Aufnahme



Krokodilschaufel

Modell	Breite	Gewicht	Volumen	Zinkenanzahl	Preis
XLBWG180	1,80 m	570 kg	1,35 m ³	8	2.760,00 €
XLBWG200	2,00 m	595 kg	1,50 m ³	9	2.910,00 €
XLBWG220	2,20 m	640 kg	1,65 m ³	10	3.070,00 €
XLBWG230	2,30 m	660 kg	1,73 m ³	11	3.140,00 €
XLBWG250	2,50 m	700 kg	1,88 m ³	12	3.300,00 €

- Maße: 850 mm x 1090 mm
- Wanddicke: Mantel 6 mm, Seiten 8/12 mm
- verschleißfeste Schürfleiste: 400 HB 110 mm x 16 mm
- Zinkenlänge: 790 mm
- Öffnungsweite: 1470 mm
- 2 hydr. Zylinder
- Teleskoplader-Aufnahme



Greifschaufel

Modell	Breite	Gewicht	Volumen	Sichelanzahl	Preis
XLBGB180	1,80 m	820 kg	1,51 m ³	6	3.080,00 €
XLBGB200	2,00 m	870 kg	1,68 m ³	6	3.160,00 €
XLBGB220	2,20 m	930 kg	1,85 m ³	7	3.280,00 €
XLBGB230	2,30 m	980 kg	1,93 m ³	7	3.360,00 €
XLBGB250	2,50 m	1020 kg	2,10 m ³	8	3.520,00 €

- Maße: 1040 mm x 1170 mm
- Wanddicke: Mantel 6 mm, Seiten 10 mm
- verschleißfeste Schürfleiste: 400 HB 150 mm x 20 mm
- Sichel: 1150 mm x 18 mm
- Öffnungsweite: 1680 mm
- 2 hydr. Zylinder
- Teleskoplader-Aufnahme

Vorfracht bei Sammeladung:

40,00 €



Greifschaukel MAXI

Modell	Breite	Gewicht	Volumen	Sichelanzahl	Preis
XLBGBM200	2,00 m	1020 kg	2,20 m³	6	4.170,00 €
XLBGBM220	2,20 m	1070 kg	2,40 m³	6	4.300,00 €
XLBGBM230	2,30 m	1130 kg	2,50 m³	7	4.370,00 €
XLBGBM240	2,40 m	1180 kg	2,64 m³	7	4.470,00 €
XLBGBM250	2,50 m	1220 kg	2,75 m³	8	4.600,00 €

- Maße: 1170 mm x 1330 mm
- Wanddicke: Mantel 6 mm, Seiten 12 mm
- verschleißfeste Schürfleiste: 400 HB 150 mm x 20 mm
- Sichel: 1260 mm x 18 mm
- Öffnungsweite: 1930 mm
- 2 hydr. Zylinder
- Teleskoplader-Aufnahme



Ballenschneider

Modell	Breite	Gewicht	Zinkenanzahl	Preis
XLBC19	1,70 m / 1,90 m	450 kg	6	3.170,00 €

- Maße: 800 mm x 1100 mm
- Zinkenlänge: 1000 mm
- Öffnungsweite: 1300 mm
- geschweißte Vorderschneide
- Folienklammer
- Teleskoplader-Aufnahme



Silageschneidzange

Modell	Breite	Gewicht	Volumen	Zinken	Block	Preis
XLSC160	1,60 m	600 kg	0,87 m³	12	1,45 m x 0,80 m x 0,75 m	3.700,00 €
XLSC180	1,80 m	680 kg	0,99 m³	13	1,65 m x 0,80 m x 0,75 m	4.470,00 €
XLSC200	2,00 m	750 kg	1,11 m³	14	1,85 m x 0,80 m x 0,75 m	4.800,00 €

- Maße: 890 mm x 1010 mm
- Wanddicke: Mantel 10 mm, Seiten 10 mm
- Zinkenlänge: 810 mm
- schraubbare Vorderschneide
- Öffnungsweite: 850 mm
- 2 hydr. Zylinder
- Teleskoplader-Aufnahme

Vorfracht bei Sammelladung:

40,00 €



Silageschneidzange MAXI

Modell	Breite	Gewicht	Volumen	Zinken	Block	Preis
XLSCM160	1,60 m	800 kg	1,20 m³	9	1,45 m x 1,10 m x 0,75 m	5.030,00 €
XLSCM180	1,80 m	880 kg	1,36 m³	9	1,65 m x 1,10 m x 0,75 m	5.800,00 €
XLSCM200	2,00 m	950 kg	1,53 m³	10	1,85 m x 1,10 m x 0,75 m	6.130,00 €

- Maße: 1180 mm x 1290 mm
- Wanddicke: Mantel 10 mm, Seiten 10 mm
- Zinkenlänge: 810 mm
- Schraubbare Vorderschneide
- Öffnungsweite: 1180 mm
- 2 hydr. Zylinder
- Teleskoplader-Aufnahme



Silageschneidschaufel

Modell	Breite	Gewicht	Volumen	Preis
XLSCB160	1,60 m	600 kg	0,87 m³	3.700,00 €
XLSCB180	1,80 m	680 kg	0,99 m³	4.470,00 €
XLSCB200	2,00 m	750 kg	1,11 m³	4.800,00 €

- Maße: 940 mm x 1000 mm
- Wanddicke: Mantel 8 mm, Seiten 8 mm
- Schaufel: Mantel 6 mm, Seiten 10 mm
- verschleißfeste Schürfleiste: 400 HB 110 mm x 12 mm
- Öffnungsweite: 780 mm
- 2 hydr. Zylinder
- Teleskoplader-Aufnahme



Silageschneidschaufel MAXI

Modell	Breite	Gewicht	Volumen	Preis
XLSCBM160	1,60 m	800 kg	1,20 m³	5.030,00 €
XLSCBM180	1,80 m	880 kg	1,36 m³	5.800,00 €
XLSCBM200	2,00 m	950 kg	1,53 m³	6.130,00 €

- Maße: 1180 mm x 1290 mm
- Wanddicke: Mantel 8 mm, Seiten 8 mm
- Schaufel: Mantel 6 mm, Seiten 10 mm
- Verschleißfeste Schürfleiste; 400 HB 110 mm x 12 mm
- schraubbare Vorderschneide
- Öffnungsweite: 1180 mm
- 2 hydr. Zylinder
- Teleskoplader-Aufnahme

Vorfracht bei Sammelladung:

40,00 €



Futtermittelverteiler - Standard



Futtermittelverteiler - Volumen

Modell	Breite	Gewicht	Volumen	Preis
FBSS140	1,40 m	370 kg	0,84 m ³	3.130,00 €
FBSS160	1,60 m	390 kg	0,96 m ³	3.230,00 €
FBSS180	1,80 m	410 kg	1,08 m ³	3.400,00 €
FBSS200	2,00 m	430 kg	1,20 m ³	3.570,00 €
FBSS230	2,30 m	460 kg	1,38 m ³	3.930,00 €

Ausbringung beidseitig 370,00 €
 schraubbare Aufnahme 200,00 €

Modell	Breite	Gewicht	Volumen	Preis
FBSV140	1,40 m	540 kg	1,26 m ³	4.130,00 €
FBSV160	1,60 m	560 kg	1,44 m ³	4.230,00 €
FBSV180	1,80 m	580 kg	1,62 m ³	4.400,00 €
FBSV200	2,00 m	600 kg	1,80 m ³	4.570,00 €
FBSV230	2,30 m	630 kg	2,07 m ³	4.930,00 €

Ausbringung beidseitig 370,00 €
 schraubbare Aufnahme 200,00 €

- Maße Standard: 900 mm x 1200 mm
- Maße Volumen: 1100 mm x 1400 mm
- Wanddicke: Mantel 5 mm, Seiten 6 mm
- Schürfleiste: 400 HB 150 mm x 16 mm
- Schnecke: Ø 300 mm
- EURO-Aufnahme



Futtermittelverteiler mit Greifarm - Standard



Futtermittelverteiler mit Greifarm - Volumen

Modell	Breite	Gewicht	Volumen	Preis
FBWGS140	1,40 m	430 kg	0,84 m ³	3.800,00 €
FBWGS160	1,60 m	460 kg	0,96 m ³	3.900,00 €
FBWGS180	1,80 m	490 kg	1,08 m ³	4.070,00 €
FBWGS200	2,00 m	520 kg	1,20 m ³	4.230,00 €
FBWGS230	2,30 m	560 kg	1,38 m ³	4.600,00 €

Ausbringung beidseitig 370,00 €
 schraubbare Aufnahme 200,00 €

Modell	Breite	Gewicht	Volumen	Preis
FBWGV140	1,40 m	580 kg	1,26 m ³	4.800,00 €
FBWGV160	1,60 m	610 kg	1,44 m ³	4.900,00 €
FBWGV180	1,80 m	640 kg	1,62 m ³	5.070,00 €
FBWGV200	2,00 m	670 kg	1,80 m ³	5.230,00 €
FBWGV230	2,30 m	710 kg	2,07 m ³	5.600,00 €

Ausbringung beidseitig 370,00 €
 schraubbare Aufnahme 200,00 €

- Maße Standard: 1100 mm x 1350 mm
- Maße Volumen: 1300 mm x 1550 mm
- Wanddicke: Mantel 5 mm, Seiten 6 mm
- Schürfleiste: 400 HB 150 mm x 16 mm
- Schnecke: Ø 300 mm
- EURO-Aufnahme

Vorfracht bei Sammeladung: 40,00 €



Futtermittelverteiler - Fräswalze starr
Standard

Modell	Breite	Gewicht	Volumen	Preis
FBRSS140	1,40 m	510 kg	0,84 m ³	4.970,00 €
FBRSS160	1,60 m	540 kg	0,96 m ³	5.070,00 €
FBRSS180	1,80 m	570 kg	1,08 m ³	5.230,00 €
FBRSS200	2,00 m	600 kg	1,20 m ³	5.400,00 €
FBRSS230	2,30 m	640 kg	1,38 m ³	5.770,00 €

Ausbringung beidseitig
schraubbare Aufnahme 370,00 €
200,00 €



Futtermittelverteiler - Fräswalze starr
Volumen

Modell	Breite	Gewicht	Volumen	Preis
FBRSV140	1,40 m	670 kg	1,26 m ³	5.970,00 €
FBRSV160	1,60 m	700 kg	1,44 m ³	6.070,00 €
FBRSV180	1,80 m	730 kg	1,62 m ³	6.230,00 €
FBRSV200	2,00 m	760 kg	1,80 m ³	6.400,00 €
FBRSV230	2,30 m	800 kg	2,07 m ³	6.770,00 €

Ausbringung beidseitig
schraubbare Aufnahme 370,00 €
200,00 €

- Maße Standard: 1300 mm x 1350 mm / Maße Volumen: 1500 mm x 1550 mm
- Wanddicke: Mantel 5 mm, Seiten 6 mm / Schürfleiste: 400 HB 150 mm x 16 mm
- Schnecke: Ø 300 mm / EURO-Aufnahme



Futtermittelverteiler mit hydr. Antrieb
Standard

Modell	Breite	Gewicht	Volumen	Preis
FBHSS140	1,40 m	550 kg	0,84 m ³	5.770,00 €
FBHSS160	1,60 m	590 kg	0,96 m ³	5.870,00 €
FBHSS180	1,80 m	630 kg	1,08 m ³	6.030,00 €
FBHSS200	2,00 m	670 kg	1,20 m ³	6.200,00 €
FBHSS230	2,30 m	720 kg	1,38 m ³	6.570,00 €

Ausbringung beidseitig
schraubbare Aufnahme 370,00 €
200,00 €



Futtermittelverteiler mit hydr. Antrieb
Volumen

Modell	Breite	Gewicht	Volumen	Preis
FBHSV140	1,40 m	750 kg	1,26 m ³	6.770,00 €
FBHSV160	1,60 m	790 kg	1,44 m ³	6.870,00 €
FBHSV180	1,80 m	830 kg	1,62 m ³	7.030,00 €
FBHSV200	2,00 m	870 kg	1,80 m ³	7.200,00 €
FBHSV230	2,30 m	920 kg	2,07 m ³	7.570,00 €

Ausbringung beidseitig
schraubbare Aufnahme 370,00 €
200,00 €

- Maße Standard: 1050 mm x 1500 mm / Maße Volumen: 1250 mm x 1700 mm
- Wanddicke: Mantel 5 mm, Seiten 6 mm / Schürfleiste: 400 HB 150 mm x 16 mm
- Schnecke: Ø 300 mm / EURO-Aufnahme



Hydr. Fräswalze

Modell	Breite	Gewicht	Motor	Preis
FBBS150	1,50 m	160 kg	1	1.870,00 €
FBBS200	2,00 m	180 kg	1	1.970,00 €
FBBS240	2,40 m	200 kg	1	2.230,00 €
FBBV200	2,00 m	230 kg	2	2.830,00 €
FBBV240	2,40 m	260 kg	2	2.970,00 €

Vorfracht bei Sammelladung:

40,00 €



Einstreugerät

Modell	Ausführung	Breite	Arbeitsbreite	Gewicht	Volumen	Preis
BBUN120	Universal	1,20 m	0,85 m	450 kg	0,85 m³	4.300,00 €
BBUN155	Universal	1,55 m	1,20 m	520 kg	1,20 m³	4.630,00 €
BBUN180	Universal	1,80 m	1,45 m	585 kg	1,45 m³	4.970,00 €
BBMI120	Minilader	1,20 m	0,85 m	350 kg	0,65 m³	3.970,00 €
BBMI155	Minilader	1,55 m	1,20 m	400 kg	0,90 m³	4.300,00 €
BBHV180	Großvolumen	1,80 m	1,45 m	650 kg	2,10 m³	5.630,00 €

- Maße Universal: 1540 mm x 1500 mm
- Maße Minilader: 1450 mm x 1350 mm
- Maße Großvolumen: 1700 mm x 1650 mm
- Wanddicke: Mantel 4 mm, Seiten 4 mm
- Schürfliste: 400 HB 110 mm x 16 mm
- Bandbreite Universal: 300 mm
- Bandbreite Minilader: 250 mm
- Bandbreite Großvolumen: 300 mm
- Ölleistung: 40 l/Min
- Auswurfweite: 0,1 - 5 m
- V Wellenerhältnis unten / oben: 1 : 2
- EURO-Aufnahme

Zubehör	Preis
2 x Wellen mit Messern	670,00 €
Band und Wellen-Regulierung	200,00 €
Schüttbegrenzer 330 mm - 200 mm	130,00 €
2 x Prallblech klappbar	100,00 €
2 x Durchflussriegel 180 mm - 100 mm	70,00 €



Vorfracht bei Sammelladung:

40,00 €

Allgemeines

Nachstehende Lieferbedingungen gelten für alle Verträge, Lieferungen und sonstigen Leistungen, einschließlich sämtlicher Beratungsleistungen, die nicht Gegenstand eines eigenständigen Beratungsvertrags sind und sofern sie nicht mit der ausdrücklichen, schriftlichen Zustimmung des Verkäufers abgeändert oder ausgeschlossen werden. Sie gelten sowohl für Verträge, die mit Kunden geschlossen werden, die Unternehmer im Sinne von § 14 BGB oder juristischen Personen des öffentlichen Rechts und öffentlich-rechtlichen Sondervermögens sind, als auch für Verträge mit Verbrauchern im Sinne von § 13 BGB. Haupt- oder nebenberuflich tätige Landwirte, die aus ihrer Tätigkeit Einkünfte erzielen, sind nicht Verbraucher im Sinne des Gesetzes. Bedingungen des Käufers werden auch dann nicht Vertragsbestandteil, wenn ihnen der Verkäufer nicht nochmals widerspricht und die vertraglich geschuldete Lieferung / Leistung vorbehaltlos erbringt. Von diesen Bedingungen abweichende Vereinbarungen sollen in die Auftragsbestätigung aufgenommen werden.

Angebot und Lieferumfang

Angebote des Verkäufers sind stets freibleibend. Die zu dem Angebot gehörenden Unterlagen wie Abbildungen, Zeichnungen, Gewichts- und Maßangaben sind nur annähernd maßgebend, soweit sie nicht ausdrücklich als verbindlich bezeichnet sind. Die Änderungen sind unangemessen und vom Käufer nicht mehr zu akzeptieren, sofern sie über das handelsübliche Maß hinausgehen. Leistungen und Betriebskosten werden als Durchschnittswerte angegeben. An Kostenvoranschlägen, Zeichnungen und anderen Unterlagen behält sich der Verkäufer Eigentums- und Urheberrechte vor, sie dürfen Dritten nicht zugänglich gemacht werden. Der Käufer ist, soweit nicht eine andere Lieferfrist ausdrücklich bestimmt ist, an die Bestellung höchstens 6 Wochen gebunden. Der Kaufvertrag ist abgeschlossen, wenn der Verkäufer die Annahme der Bestellung des näher bezeichneten Kaufgegenstandes innerhalb dieser Frist schriftlich bestätigt hat oder die Lieferung ausgeführt ist. Der Verkäufer ist jedoch verpflichtet, eine etwaige Ablehnung der Bestellung unverzüglich schriftlich mitzuteilen. Sämtliche zwischen Verkäufer und Käufer getroffenen Vereinbarungen sind im jeweiligen Liefervertrag schriftlich niederzulegen. Dies gilt auch für Nebenabreden, Zusicherungen und nachträgliche Vertragsänderungen. Konstruktions- und Formänderungen des Liefergegenstandes bleiben vorbehalten, soweit der Liefergegenstand nicht erheblich geändert und die Änderungen dem Käufer zumutbar sind. Angaben in dem Käufer ausgehändigten Beschreibungen über Lieferumfang, Aussehen, Leistungen, Maße, Gewichte, Betriebsstoffverbrauch und Betriebskosten sind Vertragsinhalt. Sie dienen als Maßstab zur Feststellung, ob der Kaufgegenstand fehlerfrei ist.

Preis und Zahlung

Die Preise gelten mangels besonderer Vereinbarung ab Lager des Verkäufers oder bei Versendung vom Herstellerwerk aus ab Werk, ausschließlich Verpackung. Die Preise verstehen sich zuzüglich Mehrwertsteuer. Soll die Lieferung mehr als 4 Monate nach Vertragsabschluss erfolgen, ist der Verkäufer bei Preiserhöhungen seiner Vorlieferanten oder unerwarteten Steigerungen von Lohn- und Transportkosten berechtigt, Verhandlungen über eine Neufestsetzung des Preises zu verlangen. An den vereinbarten Preis ist der Verkäufer nur für die vereinbarte Lieferzeit – jedoch mindestens 4 Monate – gebunden. Mehraufwendungen, die dem Verkäufer durch den Annahmeverzug des Käufers entstehen, kann er vom Käufer ersetzt verlangen. Mangels besonderer Vereinbarung ist die Zahlung bei Lieferung oder Bereitstellung und Erhalt der Rechnung ohne jeden Abzug innerhalb von 12 Tagen frei Zahlstelle des Verkäufers zu leisten. Die dem Käufer aus § 320 BGB zustehenden Zurückbehaltungsrechte werden hierdurch nicht berührt. Skonti-Zusagen gelten nur für den Fall, dass sich der Käufer mit der Bezahlung früherer Lieferungen nicht im Rückstand befindet. Der Verkäufer nimmt nur bei entsprechender Vereinbarung diskontfähige und ordnungsgemäß versteuerte Wechsel zahlungshalber an. Gutschriften über Wechsel und Schecks erfolgen vorbehaltlich des Eingangs abzüglich der Auslagen mit Wertstellung des

Tages, an dem der Verkäufer über den Gegenwert verfügen kann. Die Aufrechnung mit etwaigen vom Verkäufer bestrittenen oder nicht rechtskräftig festgestellten Gegenansprüchen des Käufers ist nicht statthaft. Ein Zurückbehaltungsrecht kann der Käufer nur geltend machen, soweit es auf Ansprüchen aus dem Kaufvertrag beruht. Wenn eine Mängelrüge geltend gemacht wird, dürfen Zahlungen des Käufers in einem Umfang zurückgehalten werden, die in einem angemessenen Verhältnis zu den aufgetretenen Mängeln stehen. Zahlungen dürfen an Angestellte des Verkäufers nur erfolgen, wenn diese eine gültige Inkassovollmacht vorweisen.

Lieferfristen und Verzug

Lieferfristen und –termine sind nur dann verbindlich vereinbart, wenn sie vom Verkäufer ausdrücklich so bezeichnet worden sind. Die Lieferfrist beginnt mit Zustandekommen des Vertrages, jedoch nicht vor der Beibringung etwaiger vom Käufer zu beschaffenden Unterlagen, Genehmigungen, Freigaben sowie vor Eingang einer vereinbarten Anzahlung. Richtige und rechtzeitige Selbstbelieferung ist vorbehalten. Die Lieferfrist verlängert sich angemessen bei Maßnahmen im Rahmen rechtmäßiger Arbeitskämpfe, insbesondere Streiks und Aussperrung sowie beim Eintritt unvorhergesehener Hindernisse, welche außerhalb des Einflussbereichs des Verkäufers oder seiner Erfüllungsgehilfen liegen, soweit solche Hindernisse nachweislich auf die Lieferung des verkauften Gegenstandes von Einfluss sind. Entsprechendes gilt, wenn der Verkäufer seinerseits nicht rechtzeitig beliefert wird. Der Verkäufer ist zum Rücktritt berechtigt, wenn der Hersteller ihn nicht beliefert. Dies gilt jedoch nicht, wenn die Nichtlieferung vom Verkäufer zu vertreten ist (z. B. Zahlungsverzug). Die Einhaltung der Lieferfrist setzt die Erfüllung der Vertragspflichten des Käufers voraus. Wenn dem Käufer wegen einer Verzögerung Schaden erwächst, so ist der Verkäufer aus den gesetzlichen Bestimmungen haftbar. Für durch Verschulden seines Vorlieferanten verzögerte oder unterbliebene (Unmöglichkeit) Lieferungen hat der Verkäufer – ausgenommen Auswahl- oder Überwachungsverschulden – nicht einzustehen. Satz 1 gilt nicht, falls sich das Verhältnis zwischen Verkäufer und Käufer nach Werkvertragsrecht bestimmt. In jedem Fall ist der Verkäufer verpflichtet, den Käufer schadlos zu halten, sofern dieser die ihm abgetretenen Ansprüche gegenüber dem Zulieferer nicht vollständig durchsetzen kann. Der Verkäufer kann neben der gesetzlichen Frist des § 286 Abs. 3 BGB und der Mahnung den Käufer auch abweichend von der Frist nach Ziffer III.2. durch ein anderes nach dem Kalender bestimmtes Zahlungsziel im Sinne des § 286 Abs. 2 BGB in Verzug setzen.

Gefahrenübergang und Transport

Versandweg und –mittel sind mangels besonderer Vereinbarung der Wahl des Verkäufers überlassen. Die Ware wird auf Wunsch und Kosten des Käufers versichert. Ist der Käufer Unternehmer im Sinne von § 14 BGB, juristische Person des öffentlichen Rechts oder öffentlich-rechtliches Sondervermögen, geht im Falle des Versendungskaufes die Gefahr mit der Übergabe der Ware an den Spediteur oder Frachtführer, spätestens jedoch mit dem Verlassen des Lagers oder bei Direktversand ab Werk mit dem Verlassen des Werkes auf den Käufer über. Das gilt auch dann, wenn Teillieferungen erfolgen oder der Verkäufer noch weitere Leistungen übernommen hat. Verzögert sich der Versand infolge von Umständen, die der Käufer zu vertreten hat, so geht die Gefahr vom Tage des Angebots der Übergabe an auf den Käufer über. Jedoch ist der Verkäufer verpflichtet, auf Wunsch und Kosten des Käufers die Versicherungen zu bewirken, die dieser verlangt. Angeliessene Gegenstände sind, auch wenn sie unwesentliche Mängel aufweisen, vom Käufer unbeschadet der Rechte aus Abschnitt VII (Mängelrüge und Haftung für Mängel) entgegen zu nehmen. Teillieferungen sind zulässig, soweit dies dem Käufer zumutbar ist.

Eigentumsvorbehalt

Der Verkäufer behält sich das Eigentumsrecht bis zur völligen Bezahlung aller Forderungen aus der Geschäftsvereinbarung mit dem Käufer vor. Der Käufer ist verpflichtet, den Kaufgegenstand pfleglich zu behandeln, gegen

Eingriffe von dritter Seite zu sichern sowie – wenn dies schriftlich vereinbart wird, ein verlängertes Zahlungsziel eingeräumt ist oder es sich um einen Finanzierungskauf handelt – unverzüglich gegen Feuer, Diebstahl und Wasserschäden zum Neuwert zu versichern und dies auf Verlangen nachzuweisen; andernfalls ist der Verkäufer berechtigt, diesen auf Kosten des Käufers selbst zu versichern. Der Käufer verpflichtet sich, etwaige Entschädigungsansprüche an den Verkäufer abzutreten. Der Käufer darf den Kaufgegenstand ohne die Zustimmung des Verkäufers nicht verpfänden noch zur Sicherheit übereignen. Der Käufer ist verpflichtet, den Verkäufer bei Pfändungen oder sonstigen Eingriffen Dritter unverzüglich schriftlich zu benachrichtigen, damit der Verkäufer Klage gemäß § 771 ZPO erheben kann. Soweit der Dritte nicht in der Lage ist, dem Verkäufer die gerichtlichen und außergerichtlichen Kosten einer Klage nach § 771 ZPO zu erstatten, ist der Käufer zum Ausgleich der Kosten verpflichtet. Der Käufer, der nicht Verbraucher ist, ist berechtigt, die Ware im ordnungsgemäßen Geschäftsgang weiter zu verkaufen. Er tritt dem Verkäufer aber bereits jetzt alle Forderungen in Höhe des Faktura-Endbetrages (einschließlich MwSt) des Verkäufers ab, die ihm aus der Weiterveräußerung gegen seine Abnehmer oder Dritte erwachsen, und zwar unabhängig davon, ob der Kaufgegenstand ohne oder nach Vereinbarung weiterverkauft worden ist. Zur Einziehung dieser Forderungen ist der Käufer auch nach Abtretung ermächtigt. Die Befugnis des Verkäufers, die Forderungen selbst einzuziehen, bleibt hiervon unberührt, jedoch verpflichtet sich der Verkäufer, die Forderungen nicht einzuziehen, solange der Käufer seinen Zahlungsverpflichtungen ordnungsgemäß nachkommt. Andernfalls kann der Verkäufer verlangen, dass der Käufer ihm die abgetretenen Forderungen und deren Schuldner bekannt gibt, alle zum Einzug erforderlichen Angaben macht, die dazugehörigen Unterlagen aushändigt und dem Schuldner die Abtretung mitteilt. Soweit für den Kaufgegenstand ein Kfz-Brief ausgestellt ist, steht dem Verkäufer während der Dauer des Eigentumsvorbehalts das alleinige Recht zum Besitz des Kfz-Briefes zu. Bei vertragswidrigem Verhalten des Käufers, insbesondere bei Zahlungsverzug, ist der Verkäufer zur Rücknahme der Ware nach Mahnung und Rücktritts-erklärung berechtigt und der Käufer zur Herausgabe verpflichtet. Sämtliche Kosten der Rücknahme und der Verwertung des Kaufgegenstandes trägt der Käufer. Die Verwertungskosten betragen ohne Nachweis 10% des Verwertungserlöses einschließlich Umsatzsteuer. Sie sind höher oder niedriger anzusetzen, wenn der Verkäufer höhere oder der Käufer niedrige Kosten nachweist. Der Erlös wird dem Käufer nach Abzug der Kosten und sonstiger mit dem Kaufvertrag zusammenhängender Forderungen des Verkäufers gutgebracht.

Mängelrüge und Haftung für Mängel

Für Mängel haftet der Verkäufer wie folgt: Der Käufer hat die empfangene Ware unverzüglich nach Eintreffen auf Menge, Beschaffenheit und zugesicherte Eigenschaften zu untersuchen. Offensichtliche Mängel hat er unverzüglich zu rügen. Ist der Vertrag für beide Teile ein Handelsgeschäft, so gilt § 377 HGB mit der Maßgabe, dass erkennbare Mängel binnen 14 Tage durch schriftliche Anzeige an den Verkäufer zu rügen sind. Alle diejenigen Teile sind unentgeltlich, nach billigem Ermessen unterliegender Wahl des Verkäufers auszubessern oder neu zu liefern, die sich infolge eines vor dem Gefahrenübergang liegenden Umstandes – insbesondere wegen fehlerhafter Bauart, schlechter Baustoffe oder mangelhafter Ausführung – als unbrauchbar oder in ihrer Brauchbarkeit nicht unerheblich beeinträchtigt herausstellen. Bei einem Verbrauchergeschäft liegt das Wahlrecht beim Käufer, es sei denn, der Verkäufer wird durch die vom Käufer gewählte Art der Nacherfüllung mit Kosten belastet, die sich bei einer anderen Wahl nicht ergeben hätten, sofern dies ohne Nachteil für den Käufer bleibt. Ersetzte Teile werden Eigentum des Verkäufers. Bei Austausch der gesamten Kaufsache im Wege der Nacherfüllung hat der Verkäufer für die zurückgenommene Sache gegen den Käufer einen Anspruch auf uneingeschränkte Nutzungsentschädigung. Die Nutzungsentschädigung richtet sich nach den durchschnittlichen Mietkosten für die Sache, die in dem Zeitraum der Nutzung angefallen wären. Das Recht des Käufers, Ansprüche aus Mängeln geltend zu machen, verjährt in allen Fällen vom Zeitpunkt des Gefahrübergangs an in 12 Monaten, bei einem

Verbrauchergeschäft in 24 Monaten. Bei gebrauchten Waren verjähren die Mängelansprüche von Verbrauchern in 12 Monaten ab Gefahrübergang. In allen anderen Fällen stehen dem Käufer Mängelansprüche nur dann zu, wenn dies mit dem Verkäufer ausdrücklich schriftlich vereinbart wurde. Es wird keine Gewähr übernommen für Schäden, die aus nachfolgenden Gründen entstanden sind: Ungeeignete oder unsachgemäße Verwendung, fehlerhafte Montage bzw. Inbetriebsetzung durch den Käufer oder Dritte, versäumte Wartungsarbeiten, wenn diese üblich sind und / oder vom Hersteller empfohlen werden, normale Abnutzung – insbesondere von Verschleißteilen –, fehlerhafte oder nachlässige Behandlung, ungeeignete Betriebsmittel, Austauschwerkstoffe, mangelhafte Bauarbeiten, ungeeigneter Baugrund, chemische, elektronische oder elektrische Einflüsse, sofern sie nicht auf ein Verschulden des Verkäufers zurückzuführen sind. Im Falle der Mängelbeseitigung hat der Käufer dem Verkäufer für die notwendigen Arbeiten eine angemessene Frist zu setzen. Nur in dringenden Fällen der Gefährdung der Betriebssicherheit und zur Abwehr unverhältnismäßig großer Schäden, wobei der Verkäufer sofort zu verständigen ist, oder wenn der Verkäufer mit der Beseitigung des Mangels in Verzug ist, hat der Käufer das Recht, den Mängel selbst durch Dritte beseitigen zu lassen und vom Verkäufer Ersatz der notwendigen Kosten zu verlangen. Für Ersatzstücke und Ausbesserungen verjähren die Mängelansprüche in 12 Monaten. Die Frist für die Mängelhaftung an dem Liefergegenstand wird um die Dauer der durch die Nachbesserungsarbeiten verursachten Nutzungsunterbrechung verlängert. Durch etwa seitens des Käufers oder Dritter unbeschäftigt ohne vorherige Genehmigung des Verkäufers vorgenommene Änderungen oder Instandsetzungsarbeiten wird die Haftung für die daraus entstandenen Folgen aufgehoben. Schlägt eine vom Verkäufer zu erfüllende Nachbesserung oder Ersatzlieferung trotz mehrerer Versuche fehl, so kann der Käufer vom Vertrag zurücktreten (Rücktritt) oder entsprechende Herabsetzung der Vergütung (Minderung) verlangen. Für die Nacherfüllung sind dem Verkäufer unter Berücksichtigung der Belastung für den Käufer und der Komplexiertheit des Mangels in der Regel zwei Gelegenheiten innerhalb einer angemessenen Frist zu geben. Für Schadensersatzansprüche gilt Abschnitt VIII.

Haftungsbegrenzung – Schadensersatz

Die Haftung des Verkäufers richtet sich nach den gesetzlichen Bestimmungen. Diese ist jedoch – gleichgültig aus welchem Rechtsgrund – ausgeschlossen, soweit eine nicht wesentliche Pflichtverletzung vorliegt, die weder vorsätzlich noch grob fahrlässig begangen wurde. Dies gilt nicht, soweit Schäden an Leben, Körper oder Gesundheit entstanden sind oder zugunsten des Verkäufers eine Haftpflichtversicherungsdeckung besteht. In diesem Fall tritt der Verkäufer seinen Anspruch gegenüber der Versicherung an den Käufer ab. Die vom Käufer gegenüber dem Verkäufer geltend zu machenden Ansprüche verjähren nach den gesetzlichen Bestimmungen. Ist der Käufer Unternehmer im Sinne von § 14 BGB, juristische Person des öffentlichen Rechts oder öffentlich-rechtliches Sondervermögen, besteht jedoch eine Ausschlussfrist von sechs Monaten, sofern der Verkäufer schriftlich einen Anspruch des Käufers als unbegründet zurückgewiesen hat.

Erfüllungsort, Gerichtsstand, anzuwendendes Recht

Erfüllungsort und ausschließlicher Gerichtsstand für Lieferung und Zahlungen sowie für sämtliche zwischen den Parteien sich ergebenden Streitigkeiten ist bei Verbrauchergeschäften der Wohnsitz des Käufers, sonst der Hauptsitz des Verkäufers. Die Beziehungen zwischen den Vertragsparteien richten sich ausschließlich nach dem in der Bundesrepublik Deutschland geltenden Recht unter Ausschluss des UN-Kaufrechts.

Teilunwirksamkeit

Bei Unwirksamkeit einzelner Teile bleibt die Geltung der übrigen Bestimmungen erhalten. An Stelle der unwirksamen Klausel soll eine Regelung treten, die dem angestrebten Zweck der ursprünglichen Bestimmung rechtlich und wirtschaftlich am nächsten kommt.

A series of horizontal dotted lines for writing, spanning the width of the page.



Merkner & Söhne



Euskirchener Straße 8 · 53894 Mechernich-Obergartzem
Telefon (02256) 1664 · Telefax (02256) 1568
www.merkner.de · verkauf@merkner.de